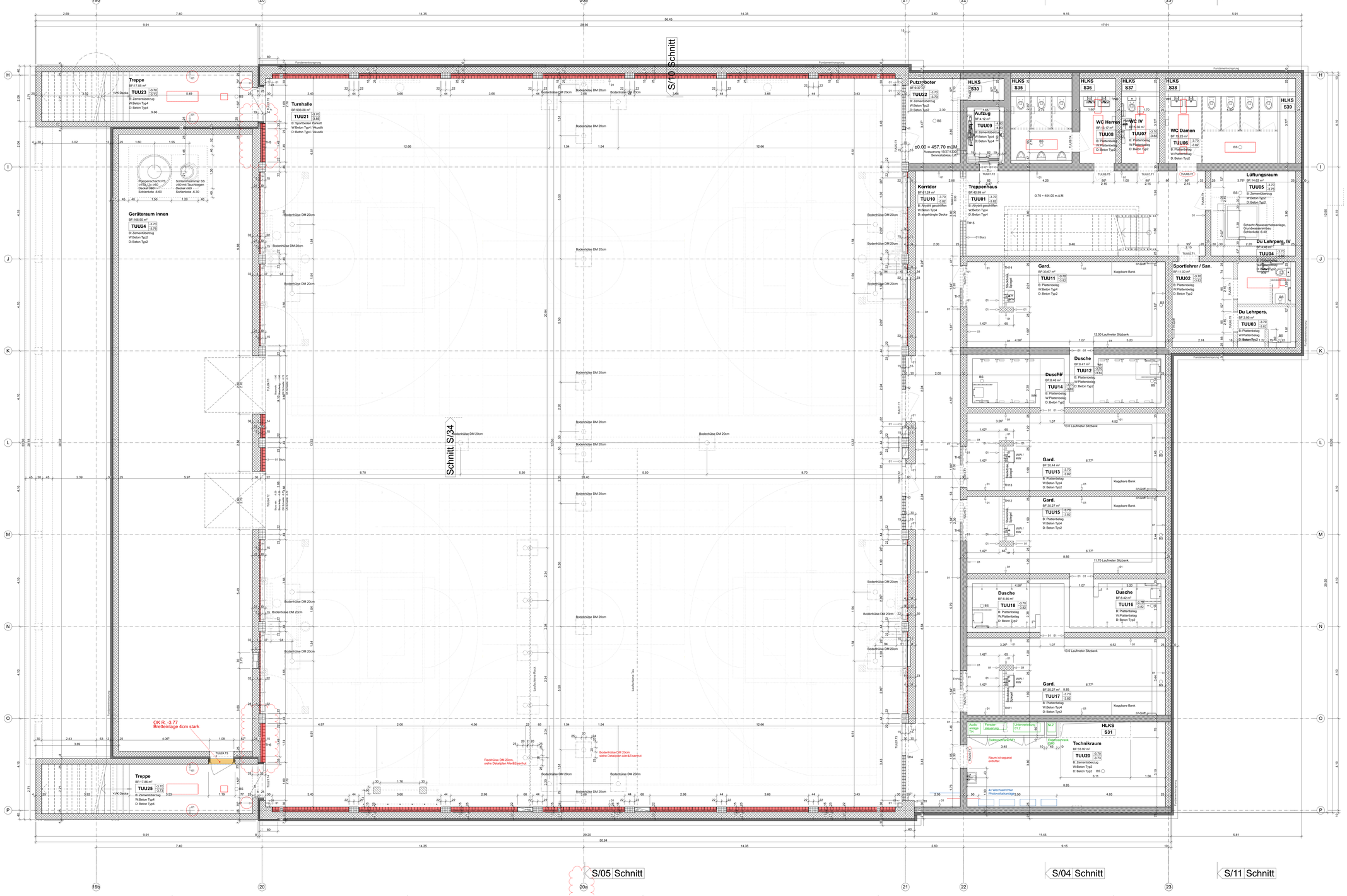
S/05 Schnitt
S/10 Schnitt
S/04 Schnitt
S/11 Schnitt
Schnitt S/34
Treppe
BF 17.88 m²
TUU23
Turnhalle
BF 933.28 m²
TUU21
Geräteraum innen
BF 165.90 m²
TUU24
Putzroboter
BF 8.37 m²
TUU22
HLKS S30
HLKS S35
HLKS S36
HLKS S37
HLKS S38
HLKS S39
Aufzug
BF 4.12 m²
TUU09
WC Herren
BF 10.17 m²
TUU08
WC IV
BF 3.36 m²
TUU07
WC Damen
BF 18.25 m²
TUU06
±0.00 = 457.70 müM
Korridor
BF 81.24 m²
TUU10
Treppenhaus
BF 40.99 m²
TUU01
-3.70 = 454.00 m.ü.M
Lüftungsraum
BF 14.62 m²
TUU05
Du Lehrpers. IV
BF 9.68 m²
TUU04
Gard.
BF 33.67 m²
TUU11
Sportlehrer / San.
BF 11.00 m²
TUU02
Du Lehrpers.
BF 3.95 m²
TUU03
Dusche
BF 8.46 m²
TUU14
Gard.
BF 30.44 m²
TUU13
Gard.
BF 30.27 m²
TUU15
Dusche
BF 8.46 m²
TUU18
Dusche
BF 8.42 m²
TUU16
Gard.
BF 30.27 m²
TUU17
HLKS S31
Technikraum
BF 33.92 m²
TUU20
OK R. -3.77
Breitenlage 4cm stark
Treppe
BF 17.88 m²
TUU25
Bodenhülse DM 20cm
Fundamenterdung
Fundamentabdichtung
Gerätebeste Turnhalle
- 1x Gitterleiter (ø 6 Leitern)
- 4x Basketballkorb seitlich schwenkbar
- 1x Parallelreck (Rollreck mit 6 Pfosten)
- 1x Kletterbau (Laufschiene mit 6 Tauen)
- 8x Doppelfeld Sprossenwand - fest
- 8x Doppelfeld Sprossenwand - schwenkbar
- 1x Trennvorhang
PLANLEGENDEN:
ALLE MASSE SIND ROHBAUSSE UND VOM UNTERNEHMER AM BAU ZU KONTROLLIEREN
BETON
BETON ERDBEBEN
BACKSTEIN
KALKSANDSTEIN
BETONFERTIGELEMENTE
MÖRTEL, GIPS
KLINKER
DÄMMSTOFFE
NATURSTEIN
SPERRSCHICHT
SW SCHWELLENHÖHE
BR BRUSTUNGSHÖHE
ST STURZHÖHE
OK OBERKANTE
UK UNTERKANTE
AK AUSSENKANTE
SICHTBETON TYP 4
FB FERTIGBODEN
RB ROHBODEN
RD ROHDECKE
UKD UNTERKANTE DECKE
F. FERTIG
R. ROH
TÜR- UND FENSTERHÖHEN GEMESSEN AB OK FERTIG HÖHEREM BODEN.
SCHWELLE, BZW. FENSTERBANK BIS UK ROHSTURZ.
KURBEL
MOTOR / ELEKTROANTRIEB
LEERROHR FÜR ELEKTROANTRIEB
DREHKIPP (FLÜGEL)
KLAPPLADEN
SCHIEBELADEN
LAMELLENSTOREN
VERBUNDKÄFFSTÖREN
SONNENSTOREN (MARKISE)
SEMMERCHTBESCHÄTTUNG (STORT)
BETONFENSTERBANK
METALLFENSTERBANK
BETON / ZEMENTSCHWELLE
TORSCHLIESSER
BRANDSCHUTZTÜRE MIT ZULASSUNG
WASSERLOSKÖPFEN
HANGFEUERLÖSCHER
RAUCH- UND WÄRMEABZUG
NOTLEUCHTE
KS KÜHLSCHRANK
KW KOCHHERD
MW MIKROWELLE
ST STEAMER
GS GESCHIRRSPÜLER
WM WASCHMASCHINE
WT(TU) WÄSCHETROCKNER (TUMBLER)
RL-WT RAUMLUFT-WÄSCHETROCKNER
RAD RADIATOR
HTR HANDTUCHRADIATOR
INST INSTALLATIONSSCHACHT
SAV SANITÄRVERTEILUNG
BHV BODENHEIZUNGSVERTEILUNG
ELV ELEKTROVERTEILUNG
KRL KONTROLLIERTE RAUMLÜFTUNG
BA BODENABLAUF
NO NOTÜBERLAUF
FS FALLSTRANG
PU PUTZÖFFNUNG
KA KANALISATIONSANSCHLUSS
DM DACHWASSERLEITUNG
DL DILATATION
LS LICHTSCHACHT
PT PANZERTORE
PD PANZERDECKEL
NA NOTAUSSTIEG
FR FLUCHTROHRE
ÜV ÜBERDRUCKVENTIL
VA VENTILATIONSAGGREGAT
TC TROCKENALGSETT
Ausstattung Mobiliar
Anzahl
Bezeichnung
Masse
Basis und Abänderungsindex
Index
Änderung
Datum
Visum BH
001 Pumpenschächte TUU24 20.07.16 BST
002 Bodenplatte TUU24 neu 44cm 20.07.16 BST
003 Bodenplatte TUU05/TUU20/TUU22 neu 47cm 20.07.16 BST
004 Entfall Putzraum TUU19 und angrenzende Wände 20.07.16 BST
005 Schachtgrube LR 20.07.16 BST
006 Geräteraumwand Achse 20 +80cm 26.07.16 BST
007 Aussentreppen Achsen P+H = 20cm 29.07.16 CKO
008 Bodenhülsen Rack 02.08.16 BST
009 alle Skizzen komplett vermasst 26.08.16 CKO
010 Geräteraum Betonwand anstelle Glasbausteine Achsen 20 HI,OP 19.10.16 BST
366 Neubau Primarschulhaus Krämeracker
Teilobjekt
Architekt:
BOLTSHAUSER ARCHITEKTEN AG
Dübelstrasse 46 | CH-8003 Zürich
T +41(0)43 311 19 49 | F +41(0)43 311 19 40 | info@bolshauser.info
Fachplaner:
Planbezeichnung:
51 Ausführung
Planinhalt:
Grundriss UG Turnhalle
Plannummer (Basisplan)
0 111
Plannummer (Fachplaner)
Basisplan
Fachplan
erstellt, Autor
17.6.2015 BST
gep/GR
geändert
15.09.2016 BST
Massstab
1:50
Format
1/4S/84
Druckdatum
03.10.17
Bauherrschaft: Primarschulpflege Uster, Poststrasse 13, 8610 Uster
Projektleiter Bauherr: Brandenberger+Ruosch AG, Industriestrasse 24, 8305 Dietlikon
Projektadresse: Schulhaus: Zürichstrasse 33 / Turnhalle: Zürichstrasse 35