30




| | |
|---|---|
| Projektstufe: | **Auflageprojekt** |
| Gemeinde: | **Uster** |
| Strasse: | **Wermatswilerstrasse** |
| Strecke: | **Pfaffikerstrasse bis Wageronstrasse** |
| Vorhaben: | **Neubau Bushaltestelle Weidli** |

Stadt Uster

# Situation 1:100 / Schnitt 1:50

## Wermatswilerstrasse, Bushaltestelle Weidli


IKON Ingenieure AG
Guyer-Zeller-Strasse 25
8620 Wetzikon
+41 58 451 74 50
info@ikon.ch | www.ikon.ch


| Index | Datum | Gez. | Gepr. | Format | Plan Nummer |
|---|---|---|---|---|---|
| 0 | 16.10.26 | dea | gal | 30 / 188 | 25010.501 |
| A | | | | | |
| B | | | | | |
| C | | | | | |
| D | | | | | |

## LEGENDE

**Projekt**

**Fahrbahn**

| | | |
|---|---|---|
| Deckschicht | AC 11 S | B 50/70 |
| Binderschicht | AC B 22 S | B 50/70 |
| Tragschicht | AC T 22 S | B 50/70 |
| Fundationsschicht | UG 0/45, OC 85 (83mm) | |
| **Fahrbahn bei Grabenflick:** | | |
| Fundationsschicht | UG 0/45, OC 85 (83mm) | |

3.0 cm
7.0 cm
7.0 cm
ca. 5.0 cm

50.0 cm

**Gehweg**

| | | |
|---|---|---|
| Deckschicht | AC 8 N | B 70/100 |
| Tragschicht | AC T 22 N | B 70/100 |
| Fundationsschicht | UG 0/45, OC 85 (83mm) | |
| **Gehweg bei Grabenflick:** | | |
| Fundationsschicht | UG 0/45, OC 85 (83mm) | |

2.5 cm
6.5 cm
ca. 5.0 cm

40.0 cm

Grünfläche | Chaussierung

| Bestehend | Neu | Ersatz Abdeckung | |
|---|---|---|---|
| | | | Schmutzabwasser |
| | | | Mischabwasser |
| | | | Regenabwasser |
| | | | Kontrollschacht |
| | | | Strassenablauf (NBR-SA Ø700) / Ablauf (NBR-A Ø600) |
| | | | Wasser |
| | | | Schieber / Anbohrarmatur |
| | | | Reduktion |
| | | | Überflurhydrant |
| | | | Gas |
| | | | Scheiber |
| | | | Fernwärme Vorlauf |
| | | | Fernwärme Rücklauf |
| | | | Fernwärme nicht definitiv (pendent) |
| | | | Elektrisch |
| | | | EW Kontrollschacht |
| | | | Kandelaber |
| | | | EW Plattenschacht |
| | | | EW Verteilkabine |
| | | | Swisscom |
| | | | UPC |
| | | | Swisscom/cht / UPC-Schacht |

*Für die Richtigkeit und Vollständigkeit der eingetragenen Leitungen oder unterirdischen Anlagen leistet das Ingenieurbüro kein Gewähr. Die genaue Lage der eingetragenen Werkleitungen ist vor Beginn der Bauarbeiten durch den Unternehmer bei den Werken zu erheben und gegebenenfalls zu sondieren.*

Das EW-Trasse muss anhand der Netzpläne der Energie Uster AG verlegt werden.

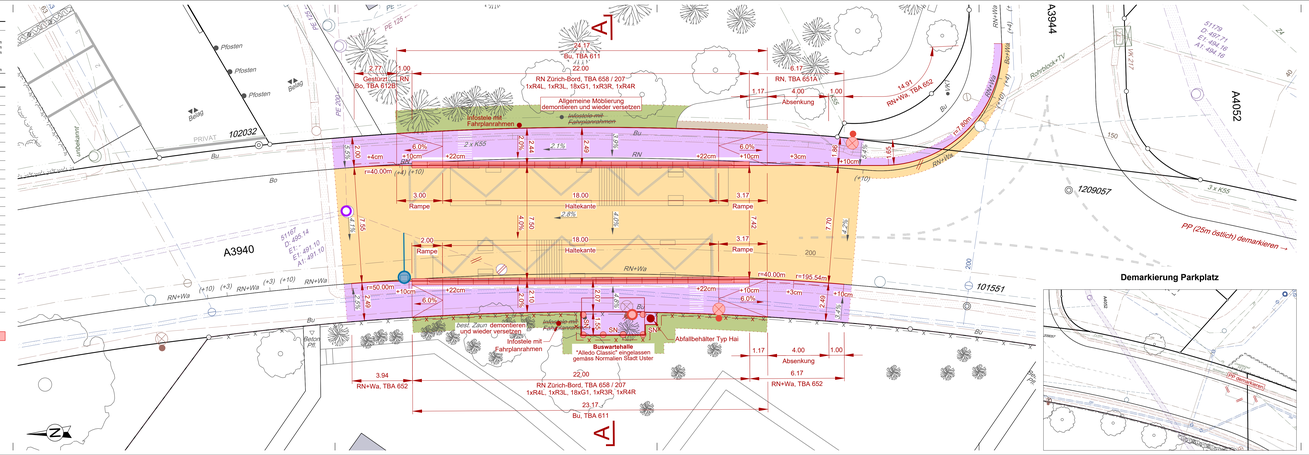
A3940
A3944
A4052
102032
101551
1209057
Pfostlen
Pfostlen
Pfostlen
PRIVAT
Bu
RN
RN+Wa
RN+Wa+TV
RN+Wa+TV+Velo
Bu, TBA 611
RN Zürich-Bord, TBA 658 / 207
1xR4L, 1xR3L, 18xG1, 1xR3R, 1xR4R
RN, TBA 651A
RN+Wa, TBA 652
Allgemeine Möblierung demontieren und wieder versetzen
Absenkung
Rampe
Hallekante
Gestaltungs-RN
Bo, TBA 612B
Bu, TBA 613
Bu, TBA 614
Bu, TBA 615
Bu, TBA 616
Bu, TBA 617
Bu, TBA 618
Bu, TBA 619
Bu, TBA 620
Bu, TBA 621
Bu, TBA 622
Bu, TBA 623
Bu, TBA 624
Bu, TBA 625
Bu, TBA 626
Bu, TBA 627
Bu, TBA 628
Bu, TBA 629
Bu, TBA 630
Bu, TBA 631
Bu, TBA 632
Bu, TBA 633
Bu, TBA 634
Bu, TBA 635
Bu, TBA 636
Bu, TBA 637
Bu, TBA 638
Bu, TBA 639
Bu, TBA 640
Bu, TBA 641
Bu, TBA 642
Bu, TBA 643
Bu, TBA 644
Bu, TBA 645
Bu, TBA 646
Bu, TBA 647
Bu, TBA 648
Bu, TBA 649
Bu, TBA 650
Bu, TBA 651
Bu, TBA 652
Bu, TBA 653
Bu, TBA 654
Bu, TBA 655
Bu, TBA 656
Bu, TBA 657
Bu, TBA 658
Bu, TBA 659
Bu, TBA 660
Bu, TBA 661
Bu, TBA 662
Bu, TBA 663
Bu, TBA 664
Bu, TBA 665
Bu, TBA 666
Bu, TBA 667
Bu, TBA 668
Bu, TBA 669
Bu, TBA 670
Bu, TBA 671
Bu, TBA 672
Bu, TBA 673
Bu, TBA 674
Bu, TBA 675
Bu, TBA 676
Bu, TBA 677
Bu, TBA 678
Bu, TBA 679
Bu, TBA 680
Bu, TBA 681
Bu, TBA 682
Bu, TBA 683
Bu, TBA 684
Bu, TBA 685
Bu, TBA 686
Bu, TBA 687
Bu, TBA 688
Bu, TBA 689
Bu, TBA 690
Bu, TBA 691
Bu, TBA 692
Bu, TBA 693
Bu, TBA 694
Bu, TBA 695
Bu, TBA 696
Bu, TBA 697
Bu, TBA 698
Bu, TBA 699
Bu, TBA 700
Bu, TBA 701
Bu, TBA 702
Bu, TBA 703
Bu, TBA 704
Bu, TBA 705
Bu, TBA 706
Bu, TBA 707
Bu, TBA 708
Bu, TBA 709
Bu, TBA 710
Bu, TBA 711
Bu, TBA 712
Bu, TBA 713
Bu, TBA 714
Bu, TBA 715
Bu, TBA 716
Bu, TBA 717
Bu, TBA 718
Bu, TBA 719
Bu, TBA 720
Bu, TBA 721
Bu, TBA 722
Bu, TBA 723
Bu, TBA 724
Bu, TBA 725
Bu, TBA 726
Bu, TBA 727
Bu, TBA 728
Bu, TBA 729
Bu, TBA 730
Bu, TBA 731
Bu, TBA 732
Bu, TBA 733
Bu, TBA 734
Bu, TBA 735
Bu, TBA 736
Bu, TBA 737
Bu, TBA 738
Bu, TBA 739
Bu, TBA 740
Bu, TBA 741
Bu, TBA 742
Bu, TBA 743
Bu, TBA 744
Bu, TBA 745
Bu, TBA 746
Bu, TBA 747
Bu, TBA 748
Bu, TBA 749
Bu, TBA 750
Bu, TBA 751
Bu, TBA 752
Bu, TBA 753
Bu, TBA 754
Bu, TBA 755
Bu, TBA 756
Bu, TBA 757
Bu, TBA 758
Bu, TBA 759
Bu, TBA 760
Bu, TBA 761
Bu, TBA 762
Bu, TBA 763
Bu, TBA 764
Bu, TBA 765
Bu, TBA 766
Bu, TBA 767
Bu, TBA 768
Bu, TBA 769
Bu, TBA 770
Bu, TBA 771
Bu, TBA 772
Bu, TBA 773
Bu, TBA 774
Bu, TBA 775
Bu, TBA 776
Bu, TBA 777
Bu, TBA 778
Bu, TBA 779
Bu, TBA 780
Bu, TBA 781
Bu, TBA 782
Bu, TBA 783
Bu, TBA 784
Bu, TBA 785
Bu, TBA 786
Bu, TBA 787
Bu, TBA 788
Bu, TBA 789
Bu, TBA 790
Bu, TBA 791
Bu, TBA 792
Bu, TBA 793
Bu, TBA 794
Bu, TBA 795
Bu, TBA 796
Bu, TBA 797
Bu, TBA 798
Bu, TBA 799
Bu, TBA 800
Bu, TBA 801
Bu, TBA 802
Bu, TBA 803
Bu, TBA 804
Bu, TBA 805
Bu, TBA 806
Bu, TBA 807
Bu, TBA 808
Bu, TBA 809
Bu, TBA 810
Bu, TBA 811
Bu, TBA 812
Bu, TBA 813
Bu, TBA 814
Bu, TBA 815
Bu, TBA 816
Bu, TBA 817
Bu, TBA 818
Bu, TBA 819
Bu, TBA 820
Bu, TBA 821
Bu, TBA 822
Bu, TBA 823
Bu, TBA 824
Bu, TBA 825
Bu, TBA 826
Bu, TBA 827
Bu, TBA 828
Bu, TBA 829
Bu, TBA 830
Bu, TBA 831
Bu, TBA 832
Bu, TBA 833
Bu, TBA 834
Bu, TBA 835
Bu, TBA 836
Bu, TBA 837
Bu, TBA 838
Bu, TBA 839
Bu, TBA 840
Bu, TBA 841
Bu, TBA 842
Bu, TBA 843
Bu, TBA 844
Bu, TBA 845
Bu, TBA 846
Bu, TBA 847
Bu, TBA 848
Bu, TBA 849
Bu, TBA 850
Bu, TBA 851
Bu, TBA 852
Bu, TBA 853
Bu, TBA 854
Bu, TBA 855
Bu, TBA 856
Bu, TBA 857
Bu, TBA 858
Bu, TBA 859
Bu, TBA 860
Bu, TBA 861
Bu, TBA 862
Bu, TBA 863
Bu, TBA 864
Bu, TBA 865
Bu, TBA 866
Bu, TBA 867
Bu, TBA 868
Bu, TBA 869
Bu, TBA 870
Bu, TBA 871
Bu, TBA 872
Bu, TBA 873
Bu, TBA 874
Bu, TBA 875
Bu, TBA 876
Bu, TBA 877
Bu, TBA 878
Bu, TBA 879
Bu, TBA 880
Bu, TBA 881
Bu, TBA 882
Bu, TBA 883
Bu, TBA 884
Bu, TBA 885
Bu, TBA 886
Bu, TBA 887
Bu, TBA 888
Bu, TBA 889
Bu, TBA 890
Bu, TBA 891
Bu, TBA 892
Bu, TBA 893
Bu, TBA 894
Bu, TBA 895
Bu, TBA 896
Bu, TBA 897
Bu, TBA 898
Bu, TBA 899
Bu, TBA 900
Bu, TBA 901
Bu, TBA 902
Bu, TBA 903
Bu, TBA 904
Bu, TBA 905
Bu, TBA 906
Bu, TBA 907
Bu, TBA 908
Bu, TBA 909
Bu, TBA 910
Bu, TBA 911
Bu, TBA 912
Bu, TBA 913
Bu, TBA 914
Bu, TBA 915
Bu, TBA 916
Bu, TBA 917
Bu, TBA 918
Bu, TBA 919
Bu, TBA 920
Bu, TBA 921
Bu, TBA 922
Bu, TBA 923
Bu, TBA 924
Bu, TBA 925
Bu, TBA 926
Bu, TBA 927
Bu, TBA 928
Bu, TBA 929
Bu, TBA 930
Bu, TBA 931
Bu, TBA 932
Bu, TBA 933
Bu, TBA 934
Bu, TBA 935
Bu, TBA 936
Bu, TBA 937
Bu, TBA 938
Bu, TBA 939
Bu, TBA 940
Bu, TBA 941
Bu, TBA 942
Bu, TBA 943
Bu, TBA 944
Bu, TBA 945
Bu, TBA 946
Bu, TBA 947
Bu, TBA 948
Bu, TBA 949
Bu, TBA 950
Bu, TBA 951
Bu, TBA 952
Bu, TBA 953
Bu, TBA 954
Bu, TBA 955
Bu, TBA 956
Bu, TBA 957
Bu, TBA 958
Bu, TBA 959
Bu, TBA 960
Bu, TBA 961
Bu, TBA 962
Bu, TBA 963
Bu, TBA 964
Bu, TBA 965
Bu, TBA 966
Bu, TBA 967
Bu, TBA 968
Bu, TBA 969
Bu, TBA 970
Bu, TBA 971
Bu, TBA 972
Bu, TBA 973
Bu, TBA 974
Bu, TBA 975
Bu, TBA 976
Bu, TBA 977
Bu, TBA 978
Bu, TBA 979
Bu, TBA 980
Bu, TBA 981
Bu, TBA 982
Bu, TBA 983
Bu, TBA 984
Bu, TBA 985
Bu, TBA 986
Bu, TBA 987
Bu, TBA 988
Bu, TBA 989
Bu, TBA 990
Bu, TBA 991
Bu, TBA 992
Bu, TBA 993
Bu, TBA 994
Bu, TBA 995
Bu, TBA 996
Bu, TBA 997
Bu, TBA 998
Bu, TBA 999
Bu, TBA 1000
Allgemeine Möblierung demontieren und wieder versetzen
Bushaltestelle demontieren und wieder versetzen, inkl. Fahrplanrahmen
Abfallbehälter Typ Hai
"Alfredo Classic" eingelassen gemäss Normalien Stadt Uster
Buswartehalle
Fahrplanrahmen
Schutzplanke Typ H2
Schutzplanke Typ H4b
Schutzplanke Typ H2 demontieren und wieder versetzen
Velo-Bügel
Velo-Bügel demontieren und wieder versetzen
Velo-Bügel demontieren