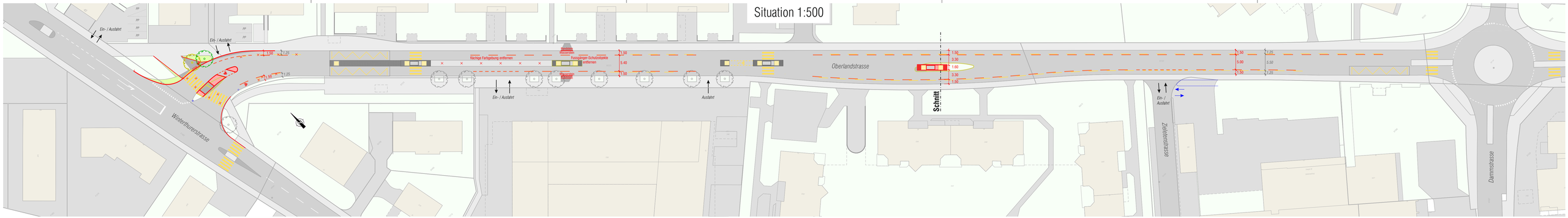

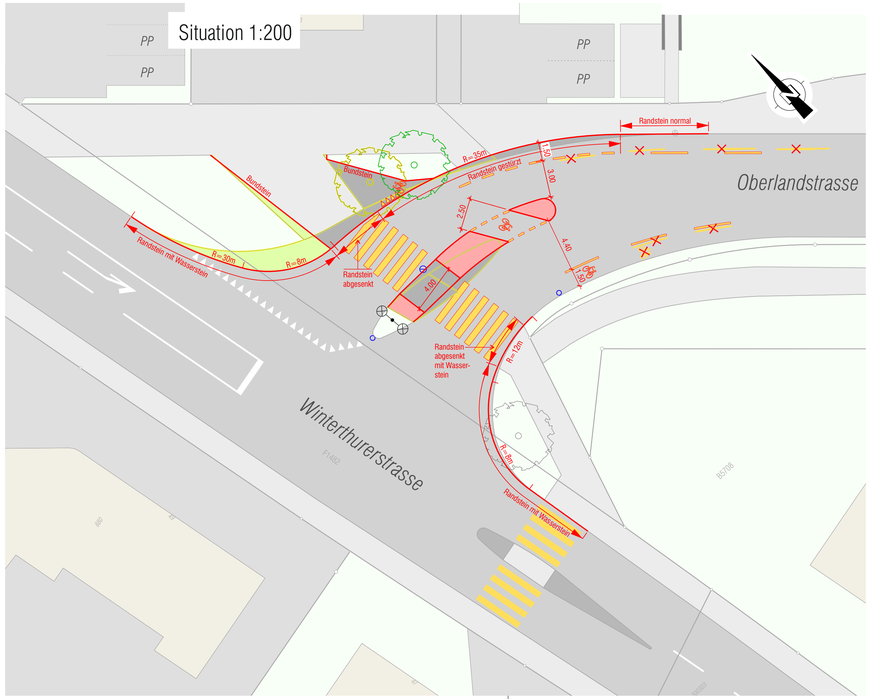

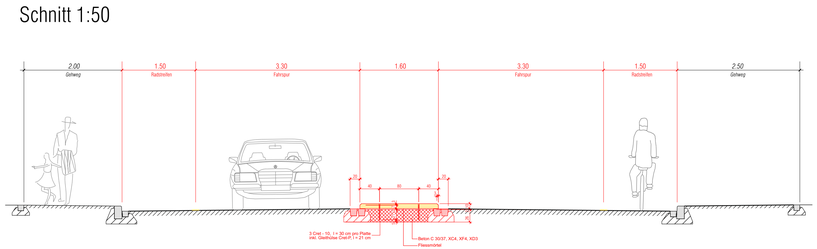

Legende

neu	bestehend
Strassenränder	Abbruch / Entfernung
Demarkierungen	*Fahrbahn*
Asphaltbelag	*Gehweg*
Grünfläche	*Grünfläche*
weisse Markierung	*weisse Markierung*
gelbe Markierung	*gelbe Markierung*
Baum	*Baum*

uster
Wohnstadt am Wasser

Massnahmen Veloverkehr Oberland- & Bahnhofstrasse, Uster

Bauprojekt

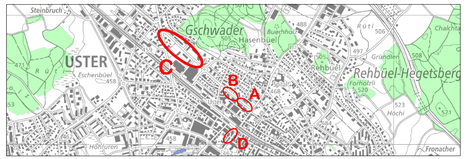

Objekt C:
Abschnitt Damm- bis Winterthurerstrasse

PROJEKTVERFASSER:

dsp Ingenieure + Planer AG

Zürichstrasse 4, CH-8610 Uster
T +41 44 905 88 88

Rev.	Datum	Gez.	Gepr.	Visum
	10.06.2021	cal	frm	frm
a				
b				
c				
Format	45 x 105	MST.	1:500 / 1:200	
Plan-Nr.		21720.32 - **302**		

L:\ms\21720\Pläne\03 BP\Pläne\21720 Pläne BP.dgn