Auftraggeber
Stadt Uster

ewp
planen – projektieren – beraten

Bauprojekt

Tumigerstrasse Uster

Strassen- und Werkleitungsbau
Situation 1:200, Teil 4

Plan-Nr. 40.19.14.01 - 04

Datum	03.06.2019
Gezeichnet	Ebl / Lch / Kj
Geprüft	Wal
Massstab	1:200
Format	90 x 188

ewp AG Wetzikon
Wetzikon/Hinwil – CH-8620 Wetzikon – Telefon 052 260 33 10
www.ewp.ch – wetzikon@ewp.ch – ISO 9001

Alle Rechte vorbehalten, auch für die Verwendung von Teilen des Planes und für das Kopieren, Verbreiten und Bearbeiten des Planes und Teilen des Planes durch Dritte.

Bestehend

- ausser Betrieb / aufheben
- Kataster
- Baulinie
- Zaun
- Wald
- Gewässer
- Gebäude / Flächen
- Abwasserleitung
- Wasserleitung

Projekt

- Projekt
- Strasse / Fahrbahn, Asphalt
- Fahrbahn: Verstärkung / Frässen / Belagsanpassung
- Gehweg / Chausierung
- Grünfläche, Bankett, Ausfachung
- Dammböschung
- Einschnittböschung
- Regenwasserleitung
- Drainageleitung

Abschlüsse

- Belagsrand — TBA 601
- Bordstein Typ 12 — TBA 611
- Bordstein — TBA 612
- Bordstein mit Wasserstein — TBA 613
- Randstein — TBA 651
- Randstein mit Wasserstein — TBA 652
- Sickerplatte — TBA 631
- Sickerplatte mit Wasserstein — TBA 632
- Belagsschwelle — TBA 603
- Schale 3-Reihig — TBA 614

Entwässerung

Detail Abbruf / Strassenablauf

Für die Vollständigkeit, Sage und Höhenmässige Richtigkeit der Leitungen und Schächte kann keine Gewähr übernommen werden und ist durch den Unternehmer vor Baubeginn zu überprüfen. Allfällige Differenzen sind der Bauleitung unverzüglich zu melden.

Die eingetragenen Haltungslängen sind jeweils von Schachtzentrum zu Schachtzentrum gemessen. (Für die effektive Rohrlänge muss jeweils auf beiden Seiten die Hälfte des Schachtdurchmessers subtrahiert werden.) Bei Bauwerken gilt die Haltungslänge von Schachtzentrum bis Innenkante Bauwerkswand.

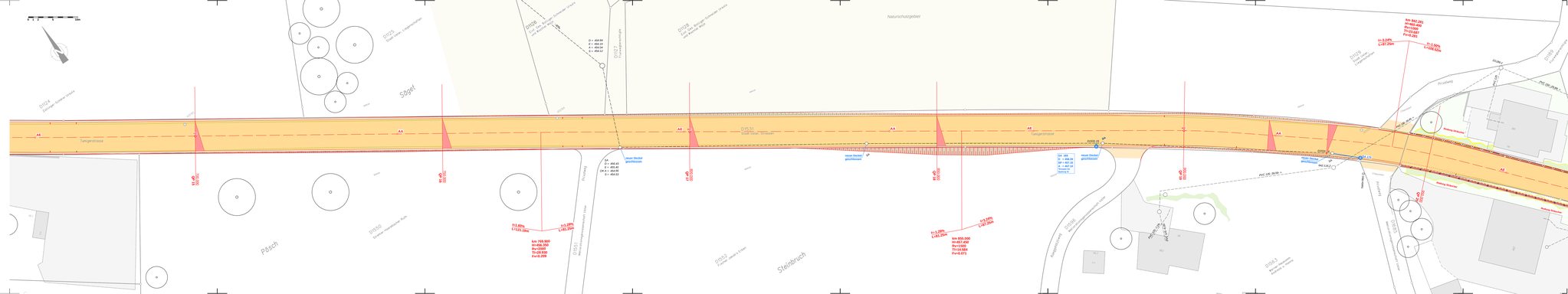
Naturschutzgebiet
Säget
Tumigerstrasse
Pfäsch
Steinbruch
Steinbruchstrasse
Bibliothek
Stadtbibliothek
Stadtbibliothek
Stadtb